

01 - Piso em placas de concreto com verniz
Praça cívica e calçadas

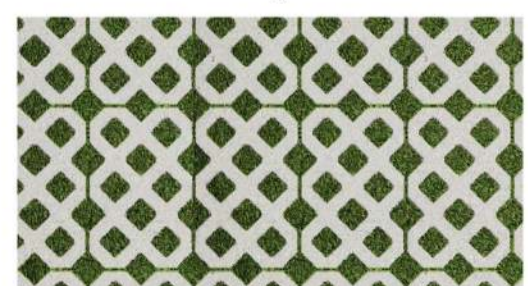

02 - Piso permeável em concreto
Circulação de veículos e vagas



03 - Grama com espécie nativa e paisagismo
Parque ao redor e canteiros internos



04 - Piso em placas de carpet cinza concreto
Plenários e áreas admin. térreo e mezanino



05 - Piso elevado em placas
Áreas administrativas e gabinetes



06 - Policarbonato em placas 40 mm leitoso
Revestimento núcleo de elevadores e fundo plenário



07 - Concreto aparente em forma plastificada
Núcleo de elevadores e escada pressurizada



08 - Chapa de aço com pintura preta
Escada externa aberta

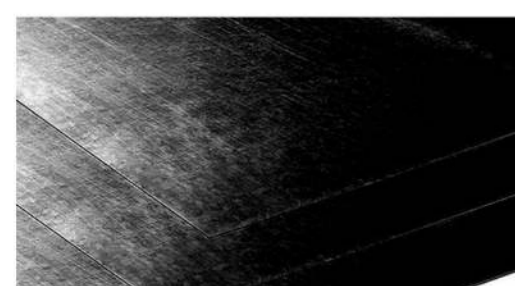

09 - Bicicletário em aço inox
Praça cívica



10 - Réguas de madeira reflorestada
Forros da Plenária e áreas administrativas



PLANTA PAVT TÉRREO
ESCALA 1:200
USOS: GRUPOS A, D, I, J

LEGENDA DE PAREDES

ESTRUTURA EM CONCRETO
PAREDE LEVE DRY-WALL
ESTRUTURA METÁLICA
VEDAÇÃO/DIVISÓRIA VIDRO

Código de Inscrição: 6CE88768



CÂMARA MUNICIPAL DE PELOTAS

CONCURSO PÚBLICO PARA SEDE DA CÂMARA MUNICIPAL DE PELOTAS, RS